מקרא לעבודות תאורה

- כבל תת קרקעי N2XY חתך לפי הציון בתוכנית מושחל בצינור שרשורי דו שכבתי מדגם "קוברה" תוצרת "וויסמן-פרידמן" בקוטר 75 מ"מ לתאורה ובקוטר 50 מ"מ לבקרת תאורה אם לא צויין אחרת ובמקביל מוליך נחושת 35 מ"מ בחפירה עומק 0.9 מ' כולל סרט סימון תקני
- L2xø4" – שרוול מצינור פי.וי.סי. בקוטר 110 מ"מ עובי דופן 5.4 מ"מ במעבר כביש ומדרגות
- שוחת ביקורת טרומית למעבר כבלי תאורה קוטר 80 ס"מ ועומק 150 ס"מ מ-3 חוליות, כולל עיבוד חדירת הצנרת בבטון וכולל מצע, חצץ נקי בתחתית, עם מסגרת עליונה ומכסה לעומס 12.5 טון מיציקת פלדה (מדרכה) או מבטון (בגינון)
- שוחת ביקורת טרומית לארקה קוטר 60 ס"מ ועומק 100 ס"מ מ-2 חוליות, כולל עיבוד חדירת הצנרת בבטון וכולל מצע, חצץ נקי בתחתית, כולל אלקטרודת הארקה ממוט פלדה בקוטר 3/4" מצופה נחושת, בעומק 6 מ' כולל כל החיבורים ושילוט תיקני עם מסגרת עליונה ומכסה לעומס 12.5 טון מיציקת פלדה (מדרכה) או מבטון (בגינון)
- 11 – עמוד תאורה דקורטיבי מדורג בגובה 8 מ' עם גוף תאורה "לד" ECONO תוצרת Orad בהספק 100 ווט
- 3 – עמוד תאורה דקורטיבי מדורג בגובה 6 מ' עם גוף תאורה "לד" ECONO תוצרת Orad בהספק 60 ווט
- 35 – גוף תאורה לד מגדם 4 Smart או שווה ארך פיזור 10 מעלות מותקן בתוך כלוב רשת בהספק 30/60 ווט בהתאם לניסוי בשטח
- 26 – גוף תאורה לד מגדם 4 Smart או שווה ארך פיזור 100 מעלות מותקן בתוך כלוב רשת בהספק 30/60 ווט בהתאם לניסוי בשטח
- מרכזיית תאורה
- ארון חשמל
- עמוד תאורה קיים
- עמוד תאורה קיים לפירוק

(08 December,2019 - 12:30pm)
Drawing file: S:\1829\DESIGN\DWG\1829-SPR-LT-250.dwg

תרשים סביבה

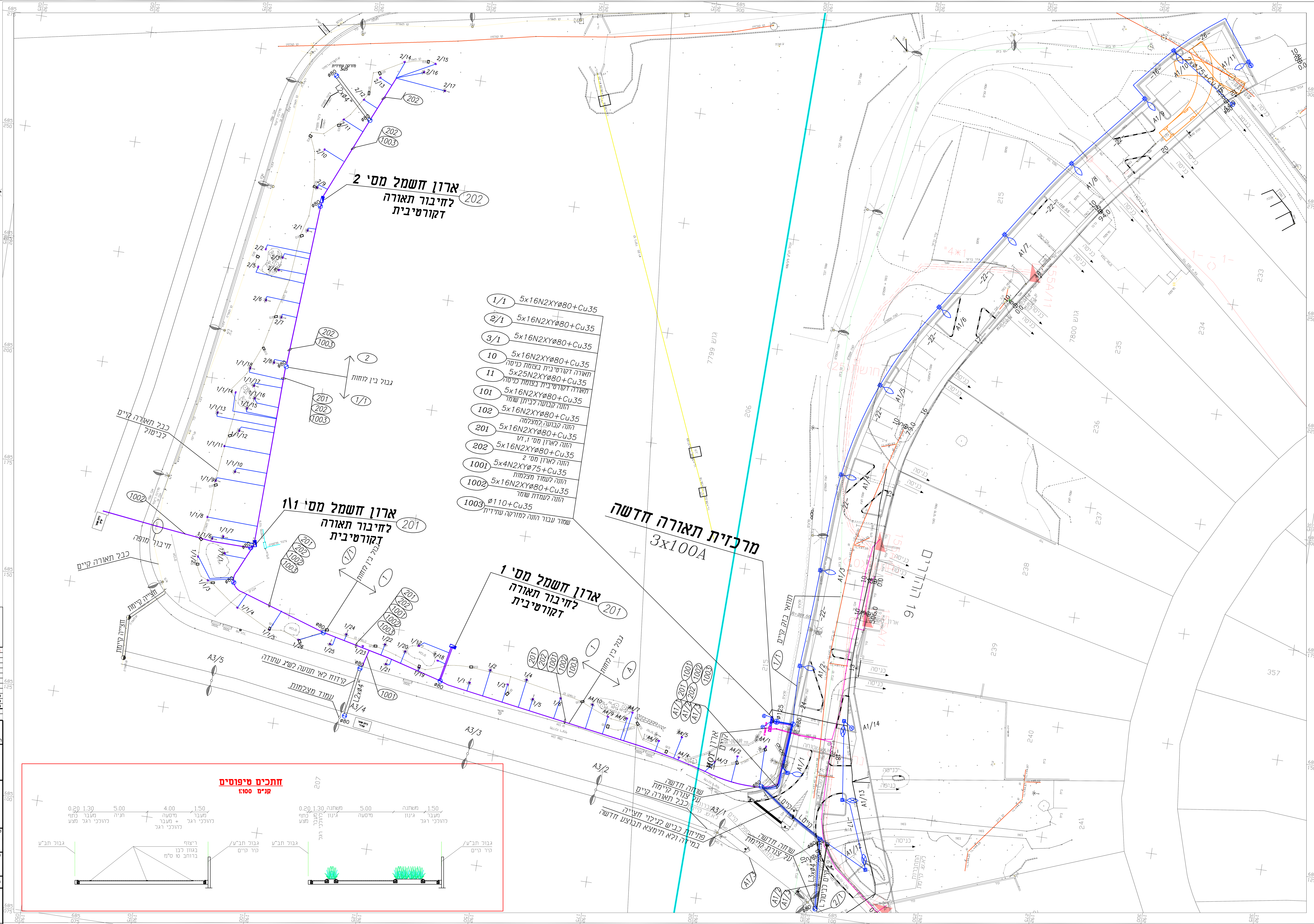

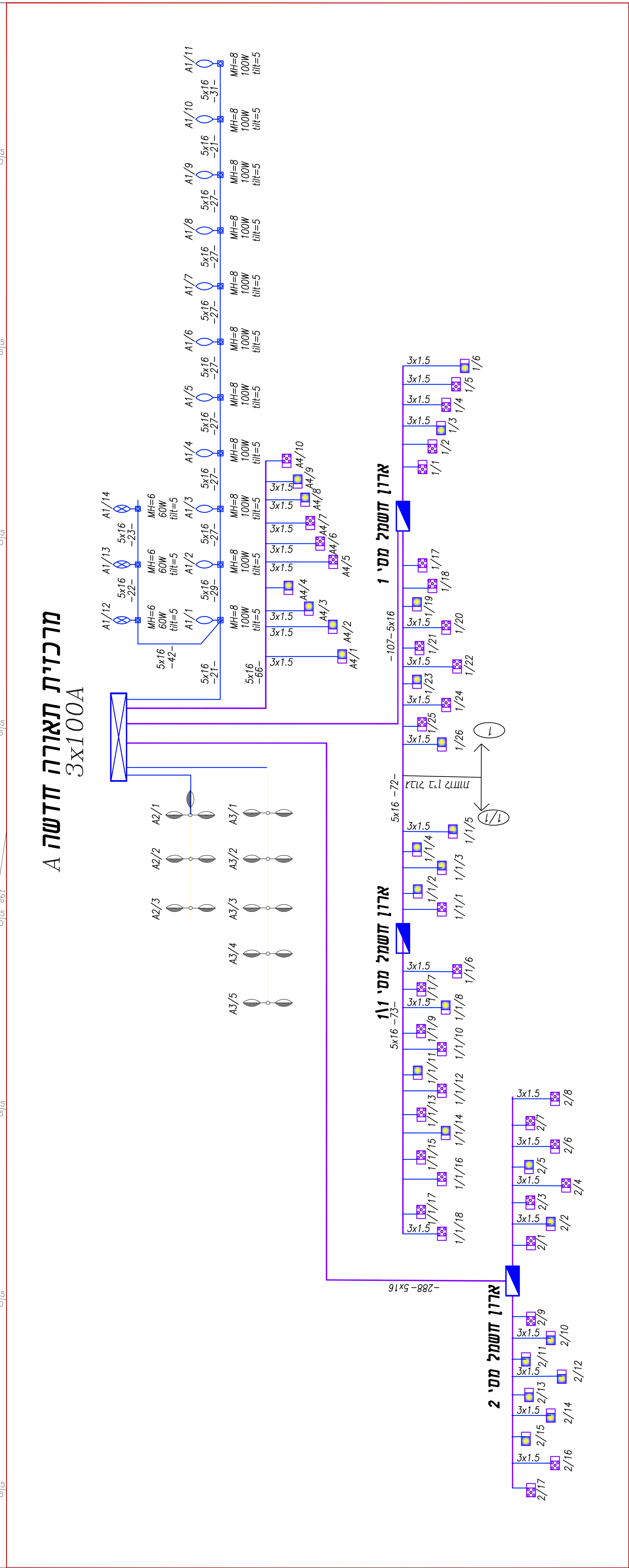

פ.ק.צ. הנדסה (1997) בע"מ
רח' דרך מנחם בגין 52, תל-אביב, 6713701
טל. 03-7916916 פקס 03-7916917
PAKATZ ENGINEERING (1997) Ltd.

הוכן עבור:

תאריך	תפוצה	מס'	שינויים	תאריך
02.12.19	עדכון מיקום עמודי תאורה, סכמה חד קווית			
21.11.19	עדכון מדידה והוספת תאורת עצים בכביש			
17.01.19	עדכון לפי תנוחה חדשה			

לאישור ◉ למכרז ○ לביצוע ○
תאריך: 13/01/19

הפרויקט
מועצה מקומית תל מונד
רחוב משולב ההדרים

תיכנותה
תוכנית תאורה, סכמה חד קווית ומערכות קיימות

מהדורה: 03	מס' התכנית: 1829-SPR-LT	תכנן: אנה חי
		שרטט: אנה חי
תאריך: 13/01/19	קנה מידה: 1 : 250	ביקר: אריה מלר
		חתימה:

שם הקובץ: S:\1829\DESIGN\DWG\1829-SPR-LT-250.dwg

ספיר מרכז י.ר. בע"מ
תכנון תאום ופיקוח עבודות חשמל
רח' שבזי 10 קומה 3 יהוד 56231
טל': 03-9075866 פקס: 03-9075867
דוא"ל: sapir.center@gmail.com